RECEIVED TO THE
MAY 7 - 1900
Music Department

2nd Series.

ALEMANNIA

Sammlung deutscher Gesänge.

a collection of

German Songs

with

Pianoforte Accompaniment.

1.	ABT	*Tell me, O Bird* *Sage mir, Vogel*	4	2.	ABT	*Farewell green wood* *Ade mein grüner Wald*	3½
3.	ABT	*Homeward* *Heimwärts*	3½	4.	ABT	*Lullaby* *Wiegenlied*	4
5.	ABT	*I would homeward fly* *Heimwärts*	3½	6.	ABT	*The mother prayeth for her child* *Die Mutter betet für ihr Kind*	3½
7.	ABT	*O ask me not* *O frag mich nicht*	2	8.	ABT	*Echoes* *Das Echo*	3½
9.	ABT	*They seem as if they were Angels* *Mir ist, als seien sie Engel*	3½	10.	ABT	*Sleep dear Roselet* *Schlaf Dornröschen*	3½
11.	ABT	*My Native Land* *Grüss Gott, O Heimathland*	4	12.	ABT	*Good Night* *Gute Nacht*	3
13.	CLAPPIUS	*Evening* *Abend*	3	14.	SCHONDORF	*When the quiet moon is beaming* *Wenn so sanft und mild Selene*	3½
15.	WEBER	*When the thorn is white with Blossoms* *Wenn die Maien grün sich kleiden*	4	16.	SCHUBERT	*Thanks to the brook* *Danksagung an den Bach*	3
17.	FESCA Op. 37	*The gipsey maid* *Das Zigeunermädchen*	5	18.	SCHUBERT	*Whither?* *Wohin?*	4
19.	RUBINSTEIN	*The Eastern Slave* *Der Asra*	3	20.	BRAHMS	*Cradle Song* *Wiegenlied*	2
21.	RUBINSTEIN	*The Tear* *Die Thräne*	3	22.	RUBINSTEIN	*Thou art so like a flower* *Du bist wie eine blume*	3
23.	RUBINSTEIN	*Morning Song* *Morgens*	3	24.	WICKEDE	*Thou alone* *Du allein*	3
25.	MENDELSSOHN	*The Shepherds Lay* *Morgengruss*	3	26.	FESCA	*This twilight hour* *Abends*	5
27.	FESCA	*Oh, still this ardent longing* *O stille dies Verlangen!*	5	28.	W. TAUBERT	*The Bird Song* *Ich muss nur ein mal singen!*	7½
29.				30.			
31.				32.			
33.				34.			

BOSTON
G. D. Russell & Company 126 Tremont
Opp. Park St.
M. Gray, San Francisco. *Kunkel Bros. St Louis.*
Entered according to act of Congress A.D. 1880 by G.D. Russell & Co. in the Office of the Librarian of Mass.

THE BIRD SONG.

"ICH MUSS NUN EINMAL SINGEN!"

(O. von Riesemann.)

W. TAUBERT, Op. 74, No. 1.

Allegretto grazioso.

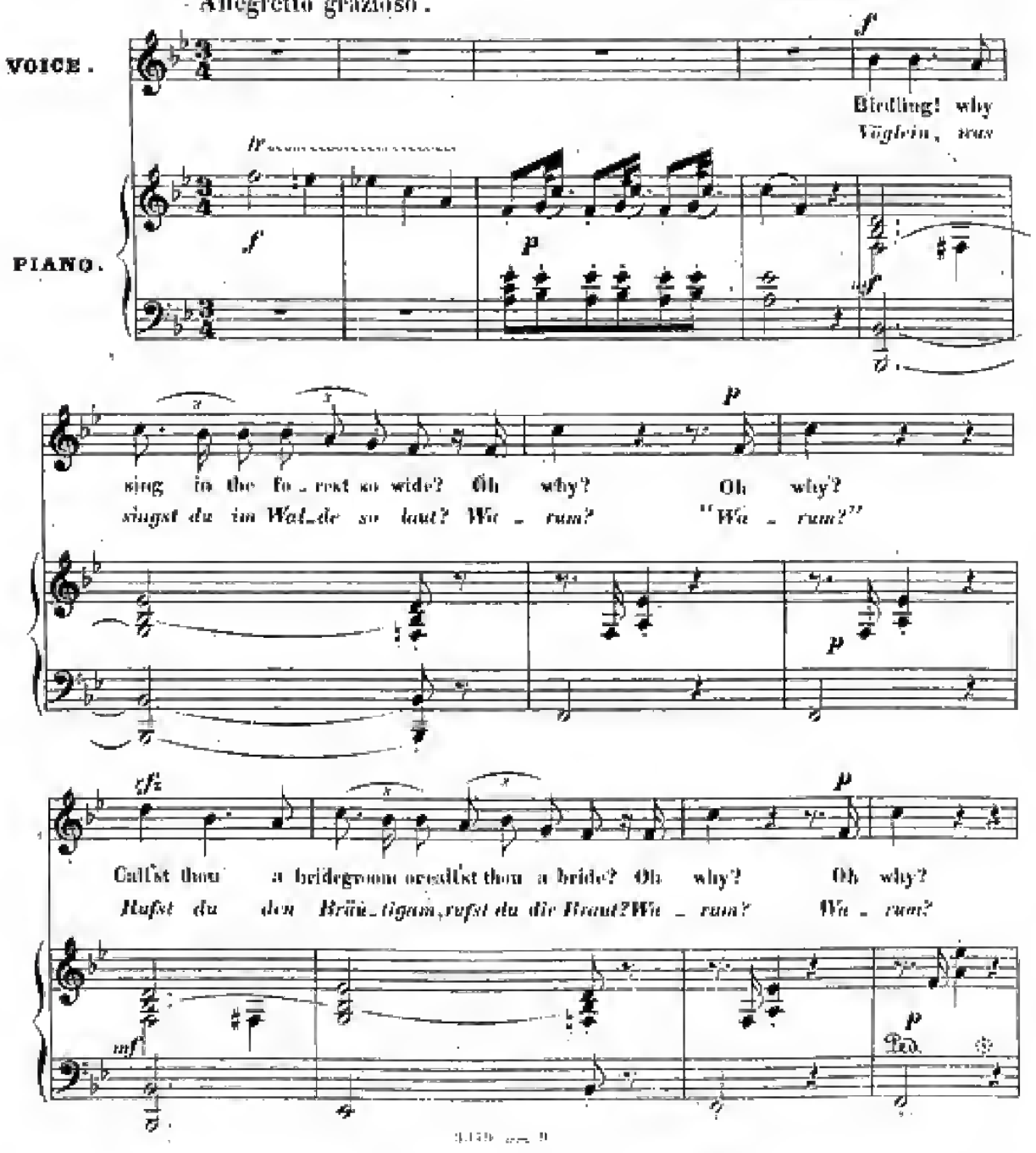

Entered according to Act of Congress A.D. 1874 by G.D. Russell & Co. in the office of the Librarian of Congress at Washington.

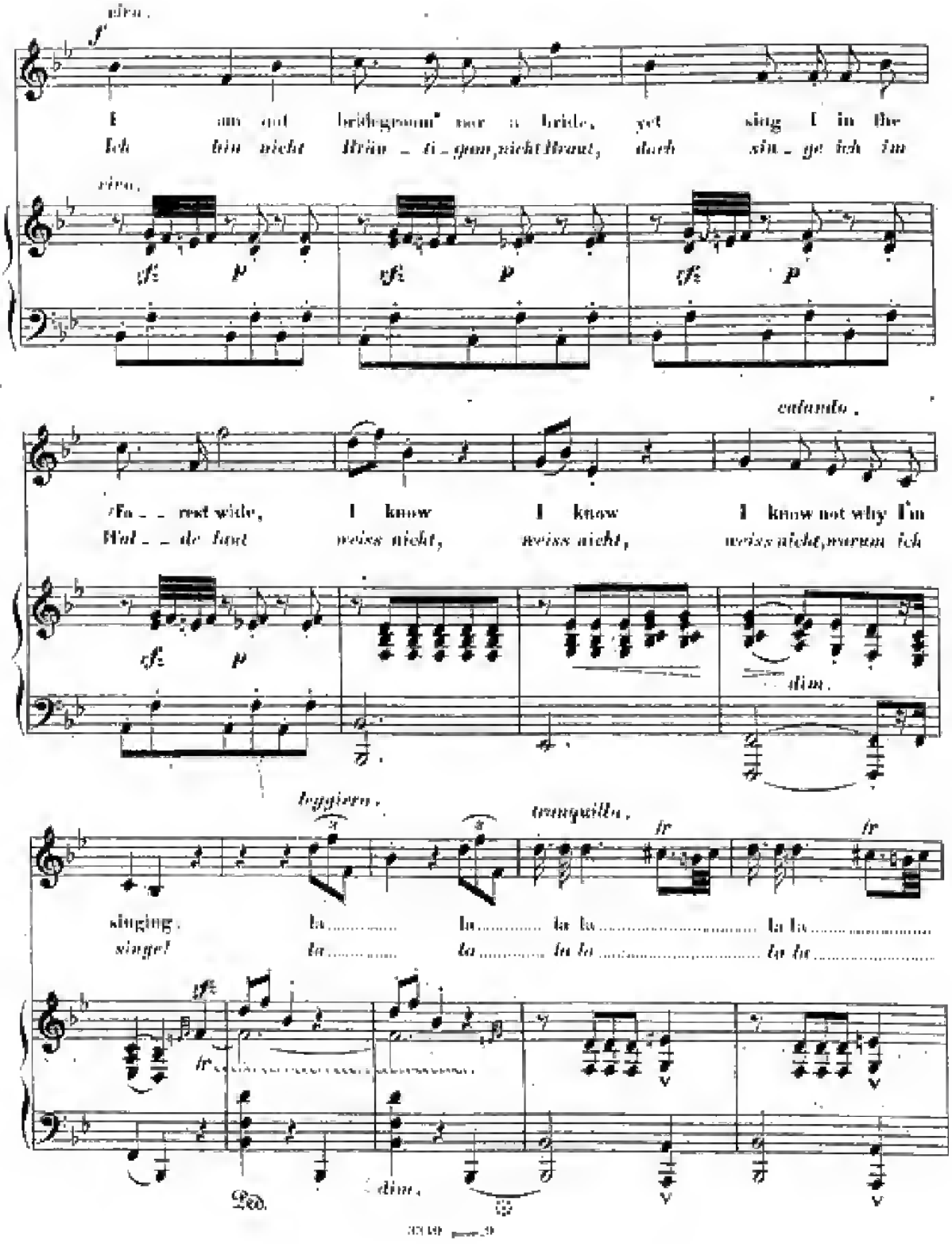
vivo.
I am not bridegroom nor a bride, yet sing I in the
Ich bin nicht Bräu _ ti _ gam, nicht Braut, doch sin _ ge ich im
vivo.
rfz p
calando.
Fo _ _ rest wide, I know I know I know not why I'm
Wal _ _ de laut weiss nicht, weiss nicht, weiss nicht, warum ich
dim.
leggiero.
tranquillo.
singing. la la la la la la
singe! la la la la la la
Ped.
dim.

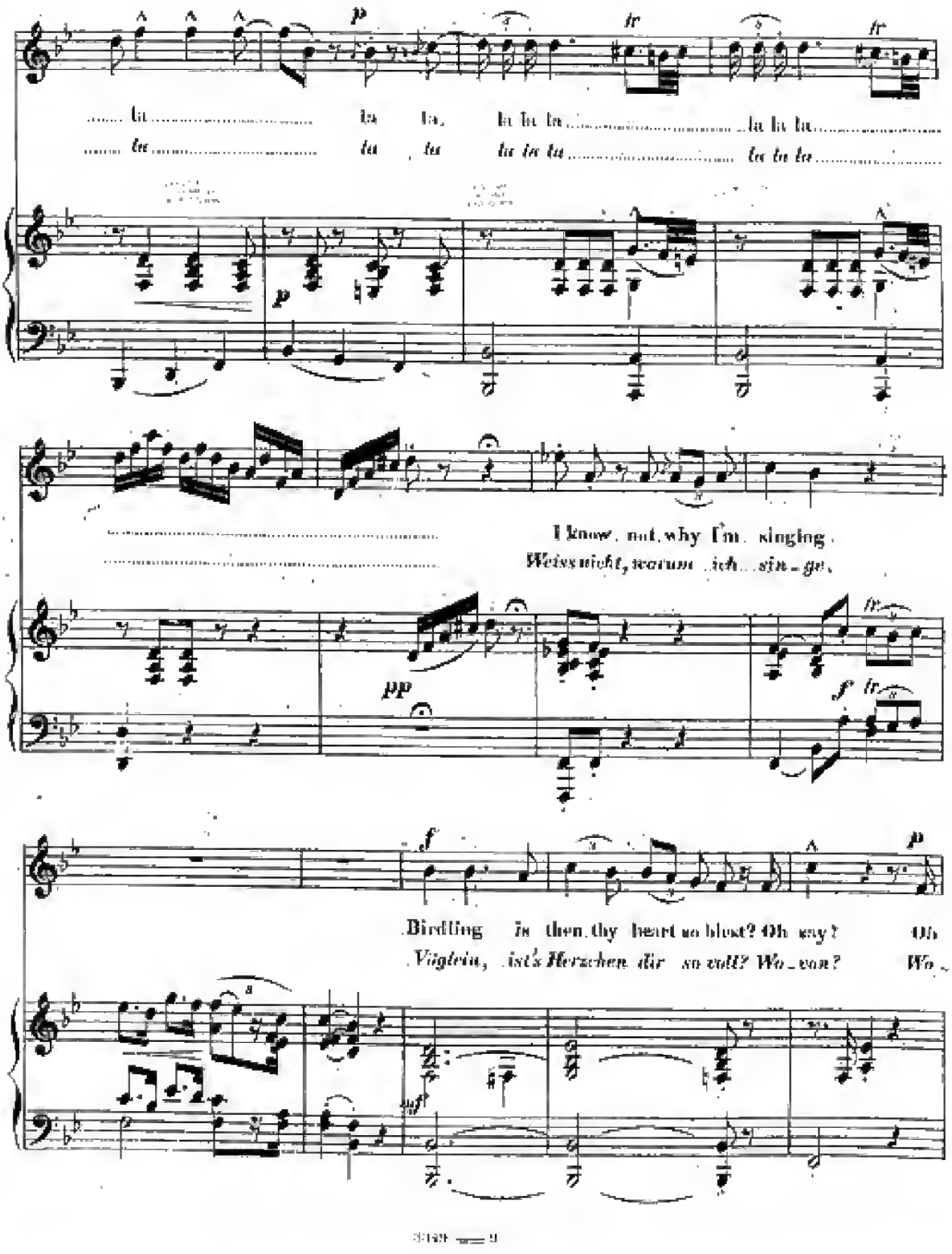
..... la ..... la la, la la la ..... la la la .....
..... la ..... la la la la la la ..... la la la .....
..... I know, not, why I'm singing.
..... Weiss nicht, warum ich sin-ge.
Birdling is then, thy heart so blest? Oh say? Oh
Vöglein, ist's Herzchen dir so voll? Wo-von? Wo-

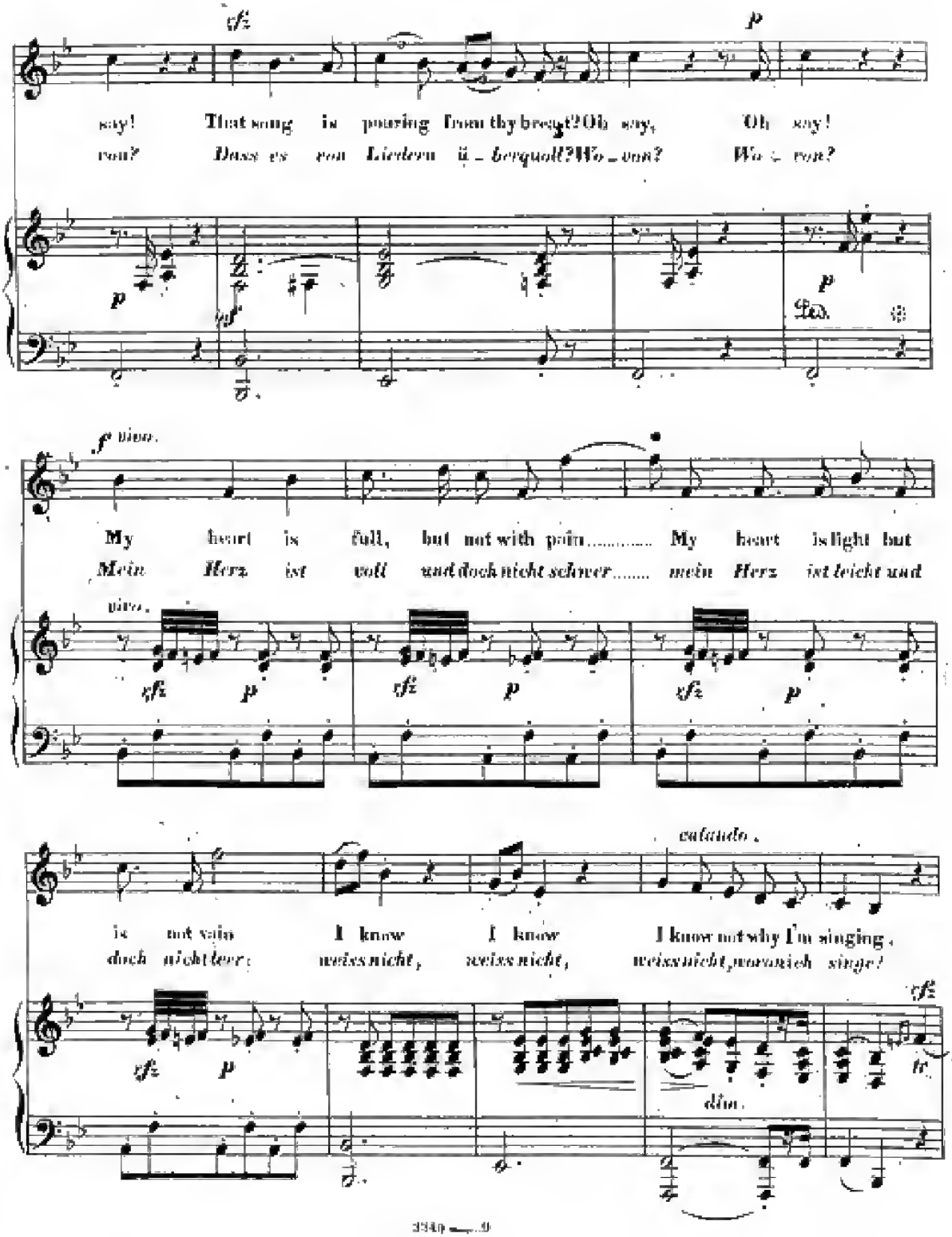
sfz
p
say! That song is pouring from thy breast? Oh say, Oh say!
von? Dass es von Liedern ü - berquollt? Wo - von? Wo - von?
Ped.
f dim.
My heart is full, but not with pain..... My heart is light but
Mein Herz ist voll und doch nicht schwer..... mein Herz ist leicht und
dim.
sfz p
sfz p
sfz p
calando.
is not vain I know I know I know not why I'm singing.
doch nicht leer: weiss nicht, weiss nicht, weiss nicht, warum ich singe?
sfz p
dim.
sfz
tr.

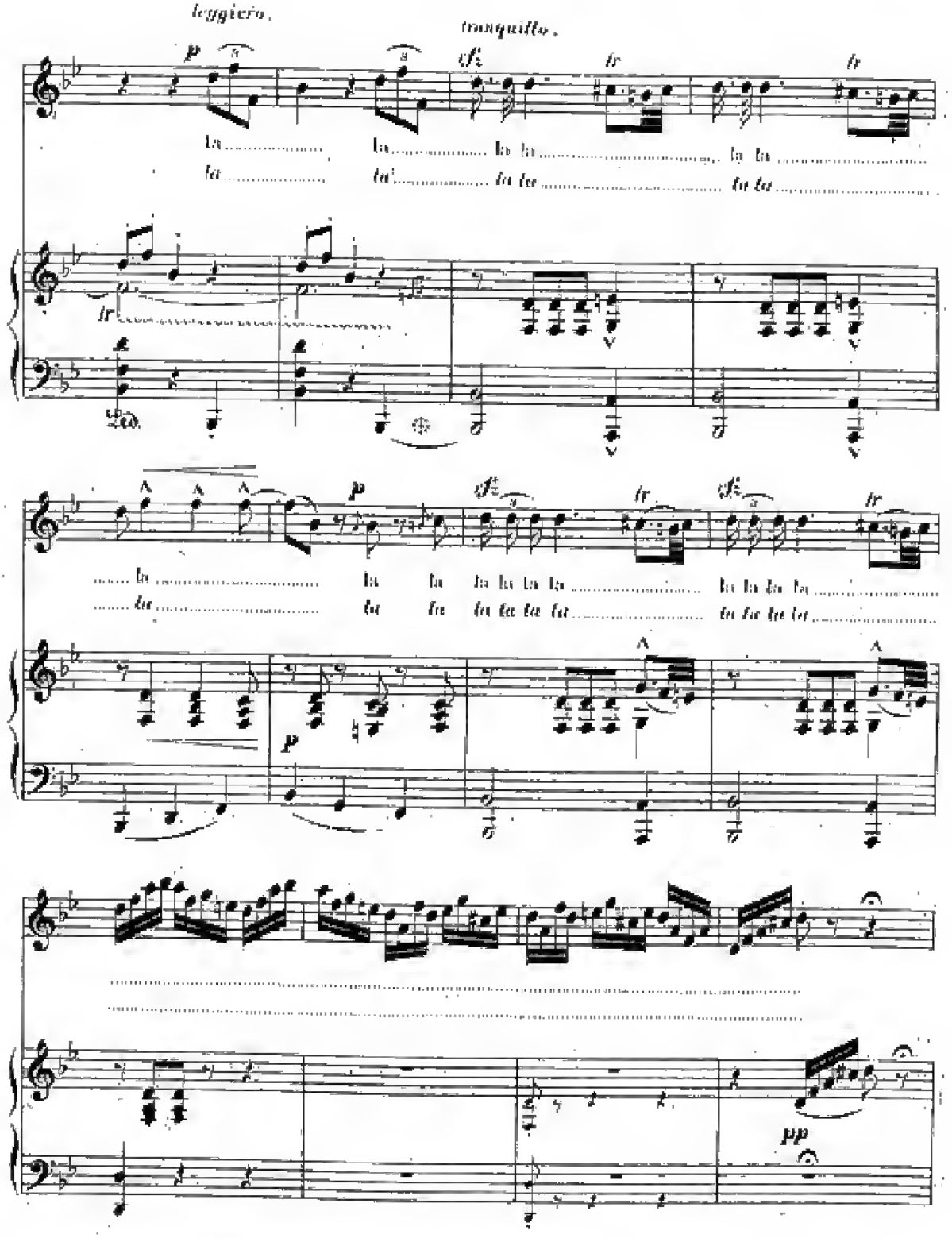
leggiero.
tranquillo.
p
sfz
tr
La ..... la ..... la la ..... la la .....
la ..... la ..... la la ..... la la .....
Ped.
..... la ..... la la la la la la ..... la la la la .....
..... la ..... la la la la la la ..... la la la la .....
pp

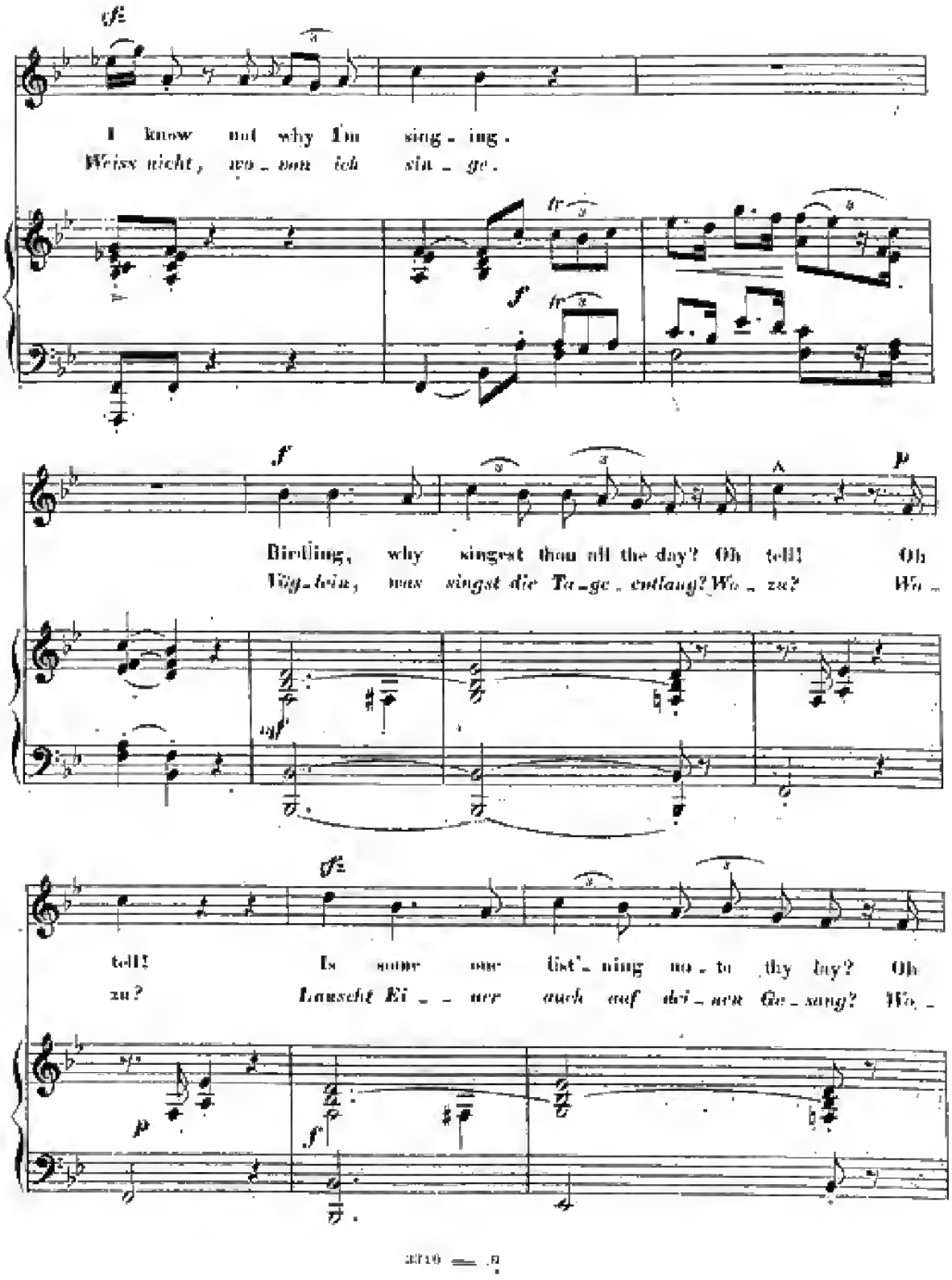
I know not why I'm sing - ing.
Weiss nicht, wo - von ich sin - ge.
Birdling, why singest thou all the day? Oh tell! Oh
Vög - lein, was singst die Ta - ge - entlang? Wo - zu? Wo -
tell! Is some one list' - ning no - to thy lay? Oh
zu? Lauscht Ei - - ner auch auf dei - nen Ge - sang? Wo -

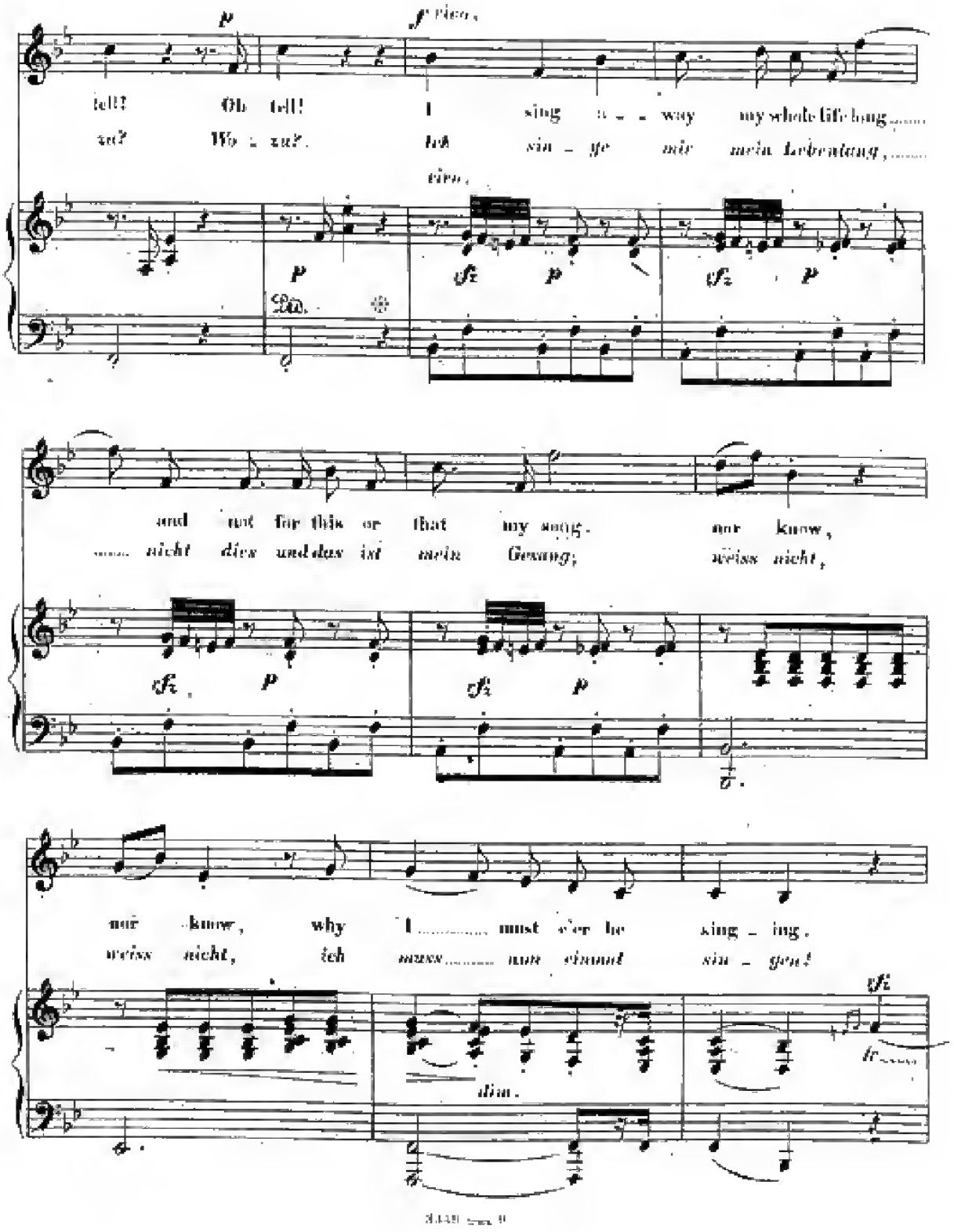
tell! Oh tell! I sing a - way my whole life long.....
zu? Wo - zu? Ich sin - ge mir mein Lebenlang,.....
and not for this or that my song. nor know,
..... nicht dies und das ist mein Gesang; weiss nicht,
nor know, why I..... must e'er be sing - ing.
weiss nicht, ich muss..... nun einmal sin - gen!

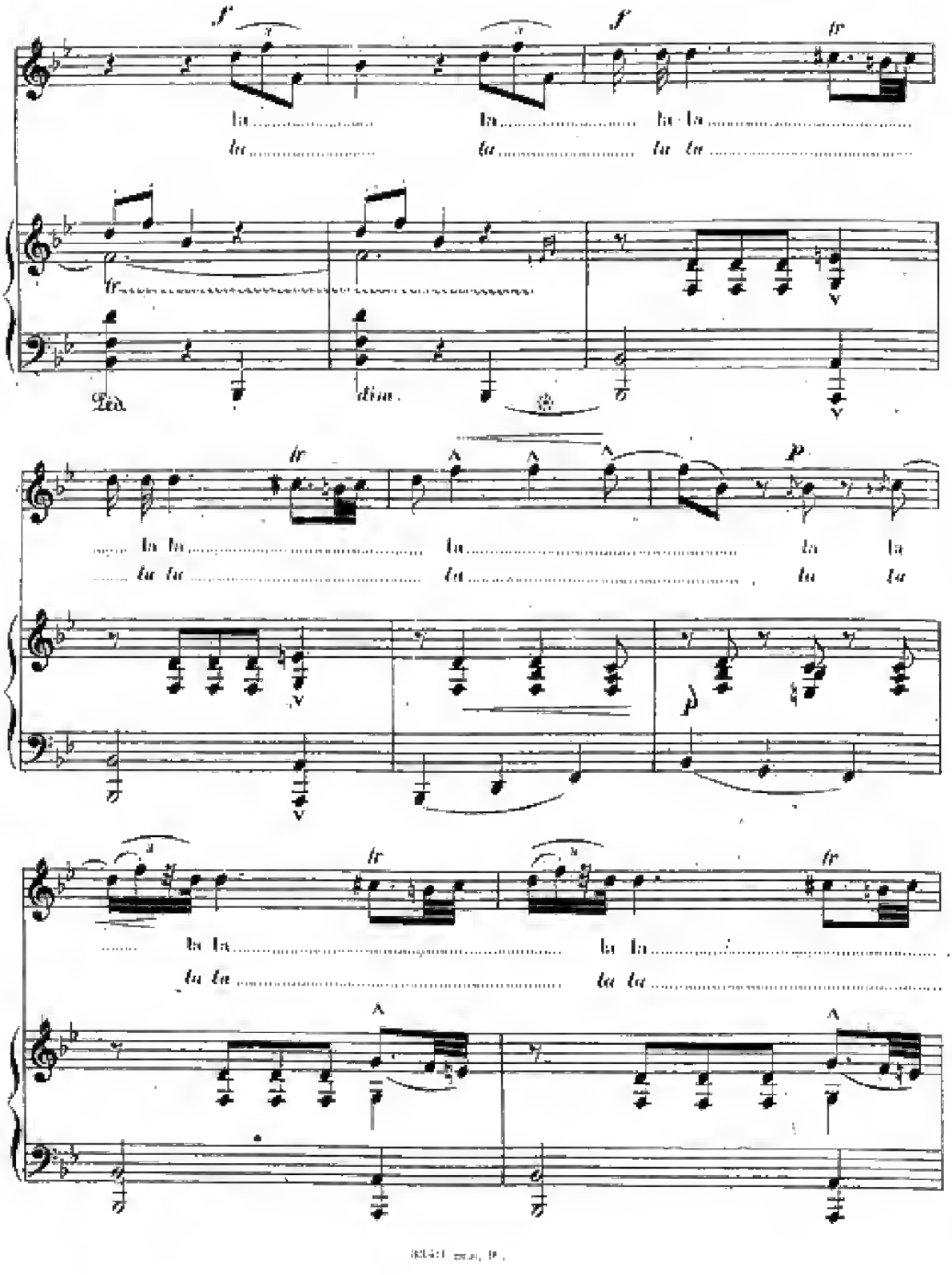
la la la la
la la la la
Ped.
dim.
la la la la la
la la la la la
la la la la
la la la la

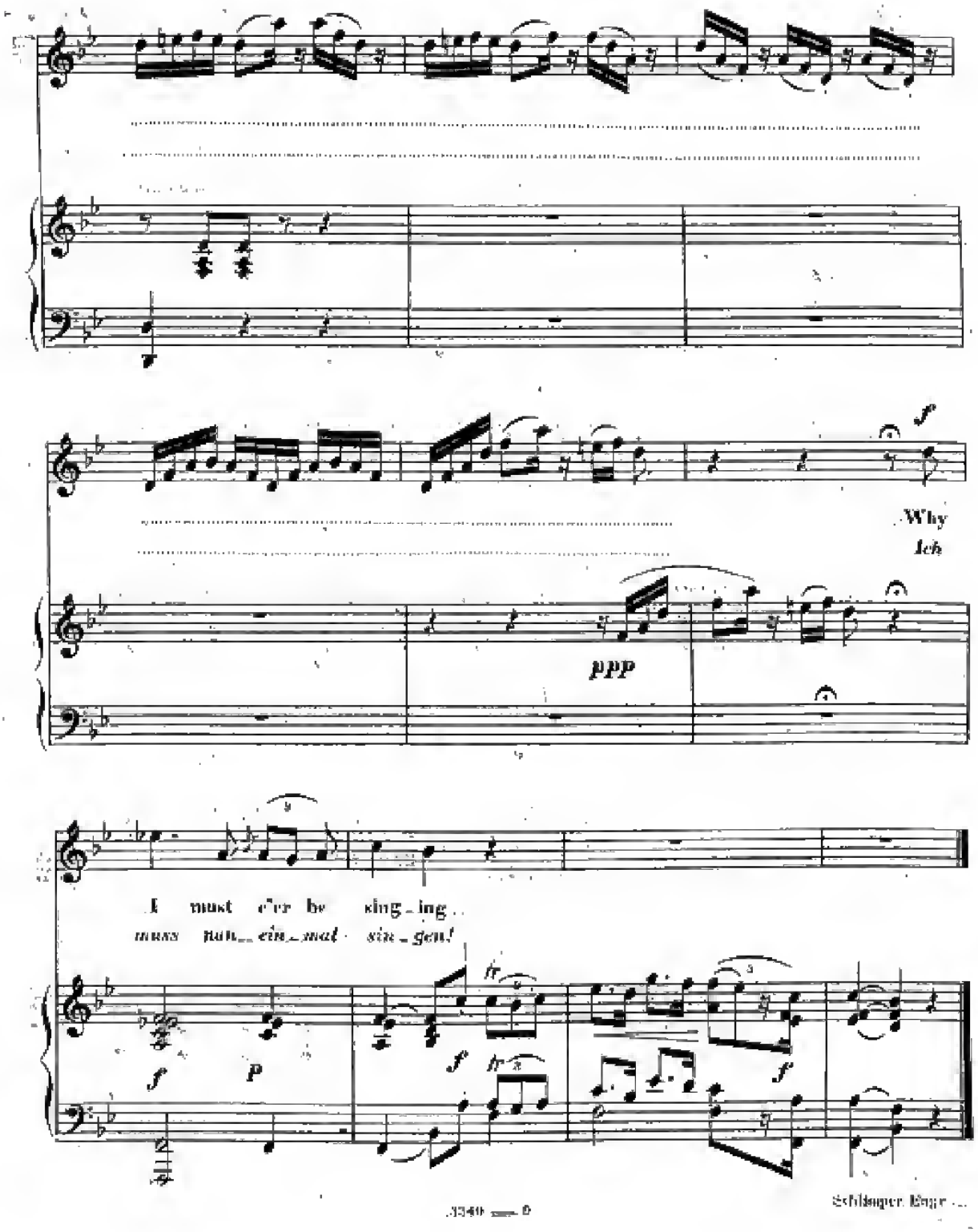

Schlimper Engr ...